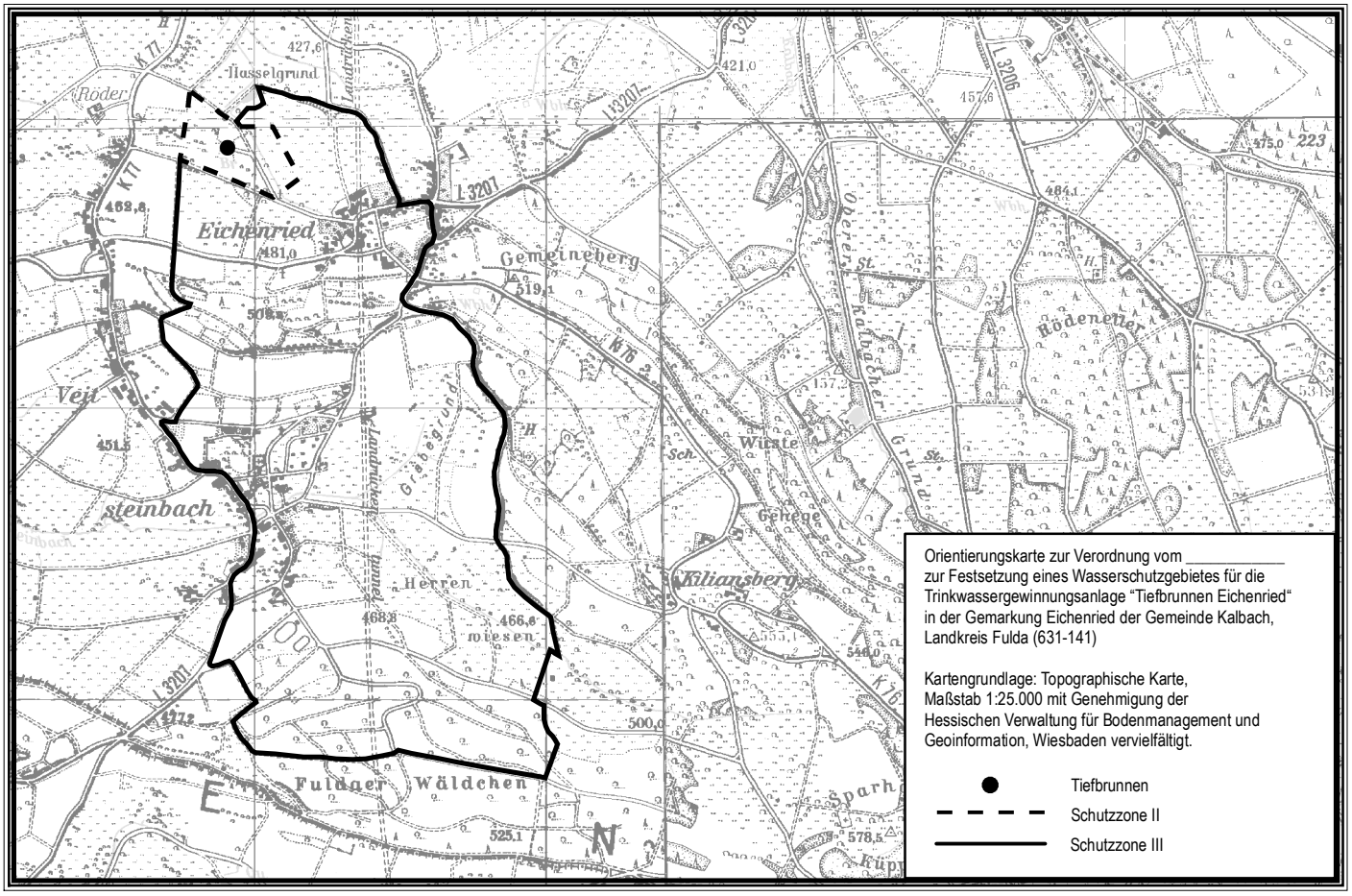
Orientierungskarte zur Verordnung vom _____
zur Festsetzung eines Wasserschutzgebietes für die
Trinkwassergewinnungsanlage "Tiefbrunnen Eichenried"
in der Gemarkung Eichenried der Gemeinde Kalbach,
Landkreis Fulda (631-141)
Kartengrundlage: Topographische Karte,
Maßstab 1:25.000 mit Genehmigung der
Hessischen Verwaltung für Bodenmanagement und
Geoinformation, Wiesbaden vervielfältigt.
Tiefbrunnen
Schutzzone II
Schutzzone III
Eichenried
Gemeineberg
Kiliansberg
Fuldaer Wäldchen
Herren
wiesen
Wüste
Gehege
Rödeneller
Veitsteinbach
Hasselgrund
Röder
Landrücken
Grabegrund
Oberer Kalbacher Grund
Sparh
L 3207
L 3206
K 77
K 76
E
N